

PROGETTO DI FATTIBILITA' TECNICA ED ECONOMICA
 per la ristrutturazione dell'edificio sede Arpae sito in via
 Spalato 4 a Parma e relativo fabbricato accessorio

STATO DI PROGETTO - piante

ARPAE
 Emilia Romagna

Elaborato da:
 Unità Coordinamento Servizi Tecnici
 Servizio Acquisti e Patrimonio
 Arch. Federica Franci
 Ing. Giuseppe Anania



E03

archivio	data	Marzo 2022
	aggiornamenti	
	scala	1/200

----- CAPPOTTO TERMICO

PIANO SEMINTERRATO

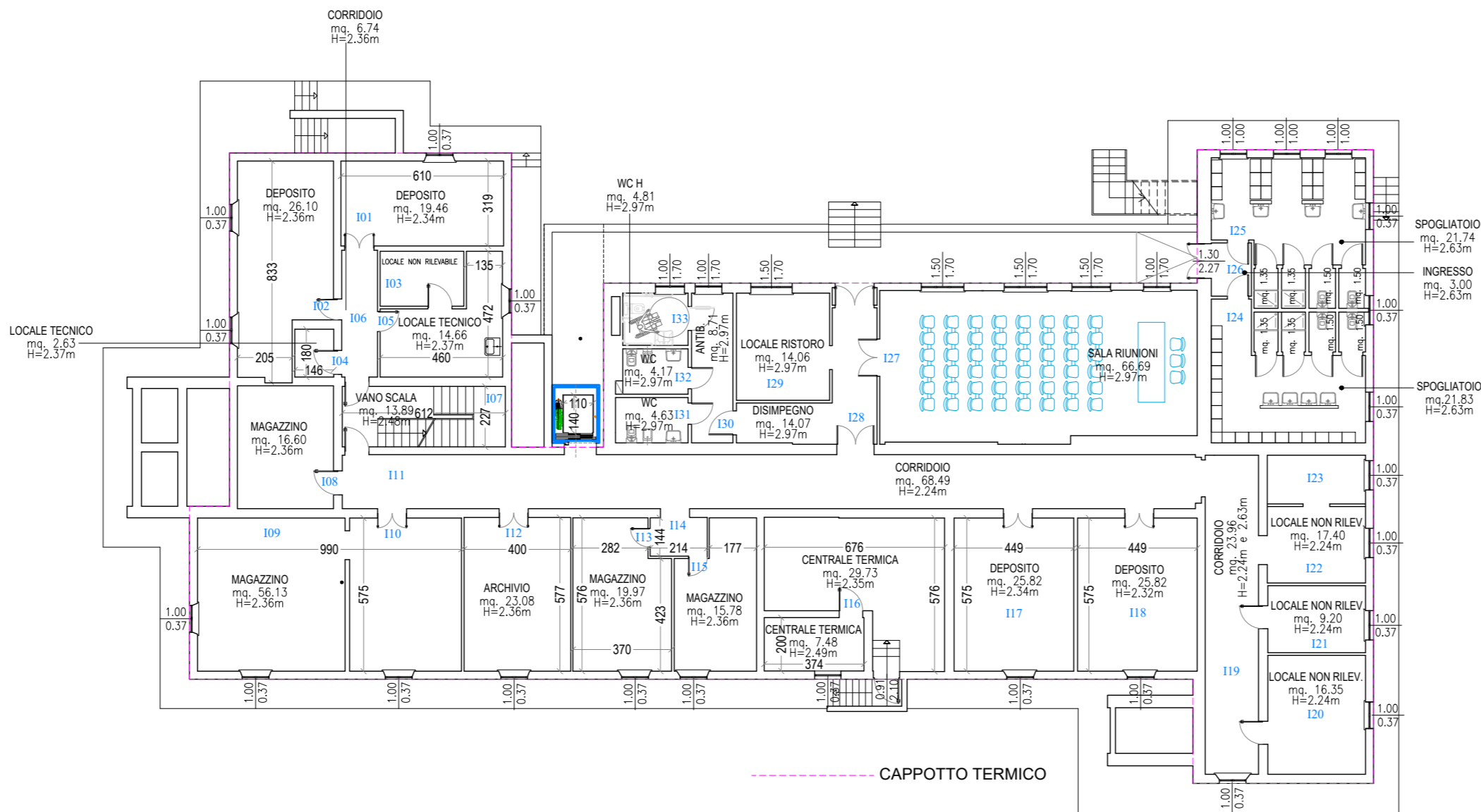

PIANO RIALZATO

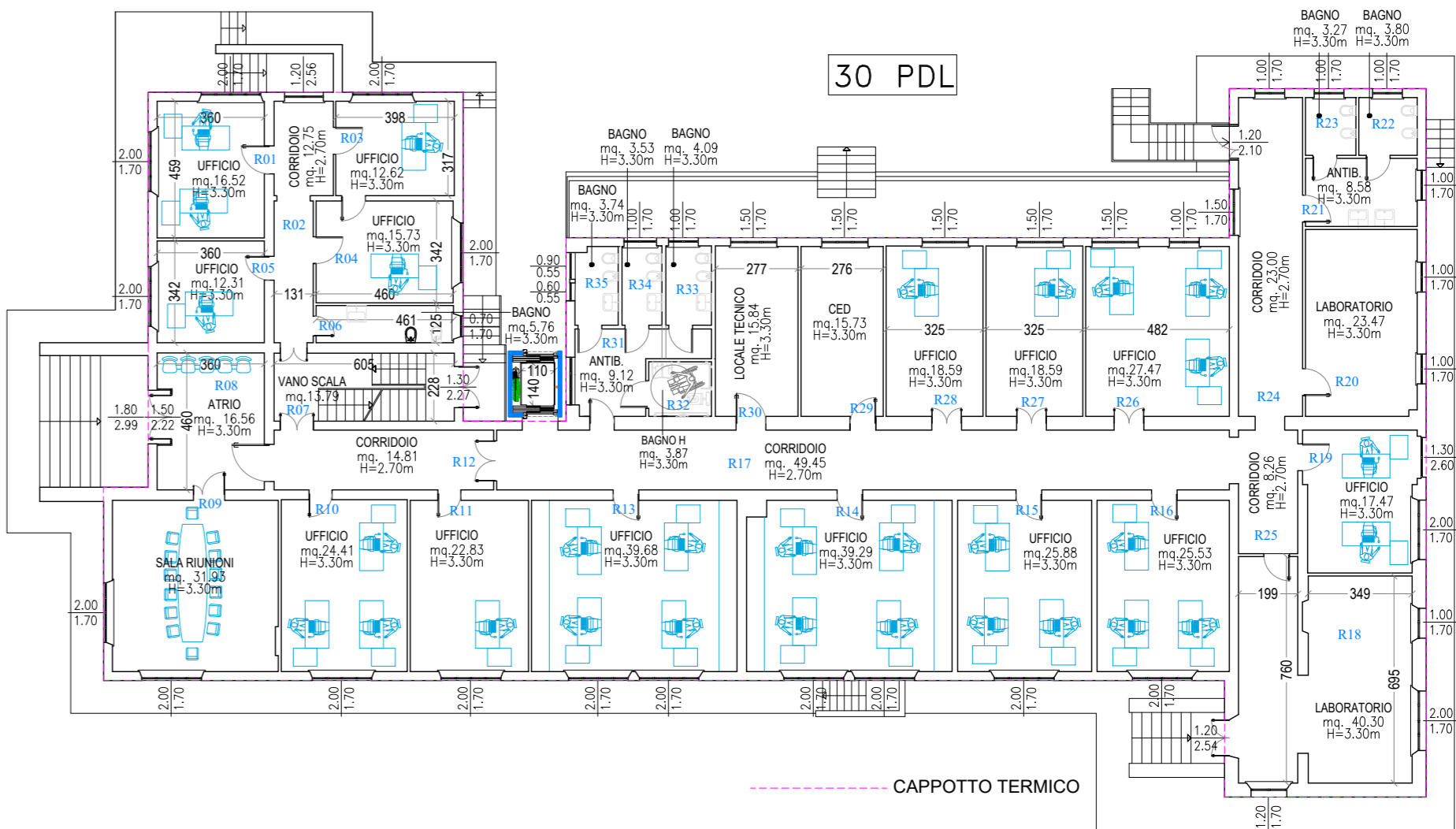

CORPO ACCESSORIO

PIANO INTERRATO

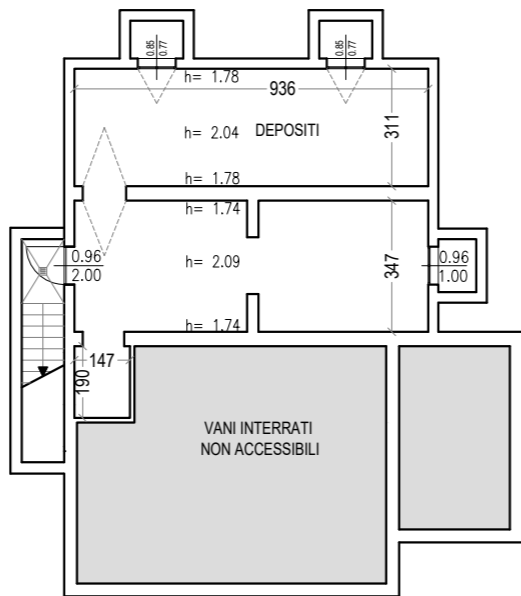

PIANO TERRA

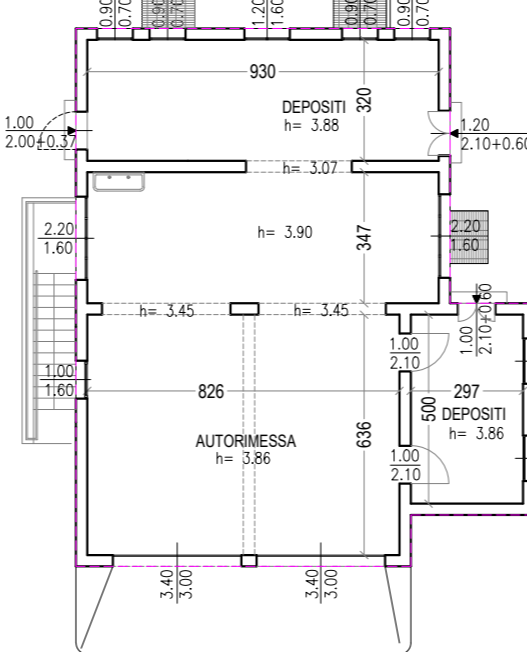

PIANO PRIMO

